

การตั้งค่าการดูภาพผ่านโปรแกรม iVMS 4200

สำหรับ Windows และ MAC OS

1. เริ่มต้นด้วยการดาวน์โหลด โปรแกรม ที่ใช้งานจาก
 - <http://www.hikvision.com/en/us>
 - จากนั้นเลือกที่หัวเมนู **Support** และ เลือกหัวข้อ **Download**
 - จากนั้น ให้เลือก ดาวน์โหลดโปรแกรม ตามระบบปฏิบัติการที่ใช้งาน
 - o [Hikvision Client Software iVMS-4200 V1.02.06.50 \(for Windows\)](#)
 - o [Hikvision iVMS-4200 V1.0 \(for 10.7 MAC OS X\)](#)
 - เมื่อดาวน์โหลดโปรแกรมและติดตั้งเรียบร้อยแล้ว จะปรากฏไอคอน
 - จากนั้นให้เปิดเข้าสู่โปรแกรม ในครั้งแรกจะปรากฏเมนูดังนี้
 -

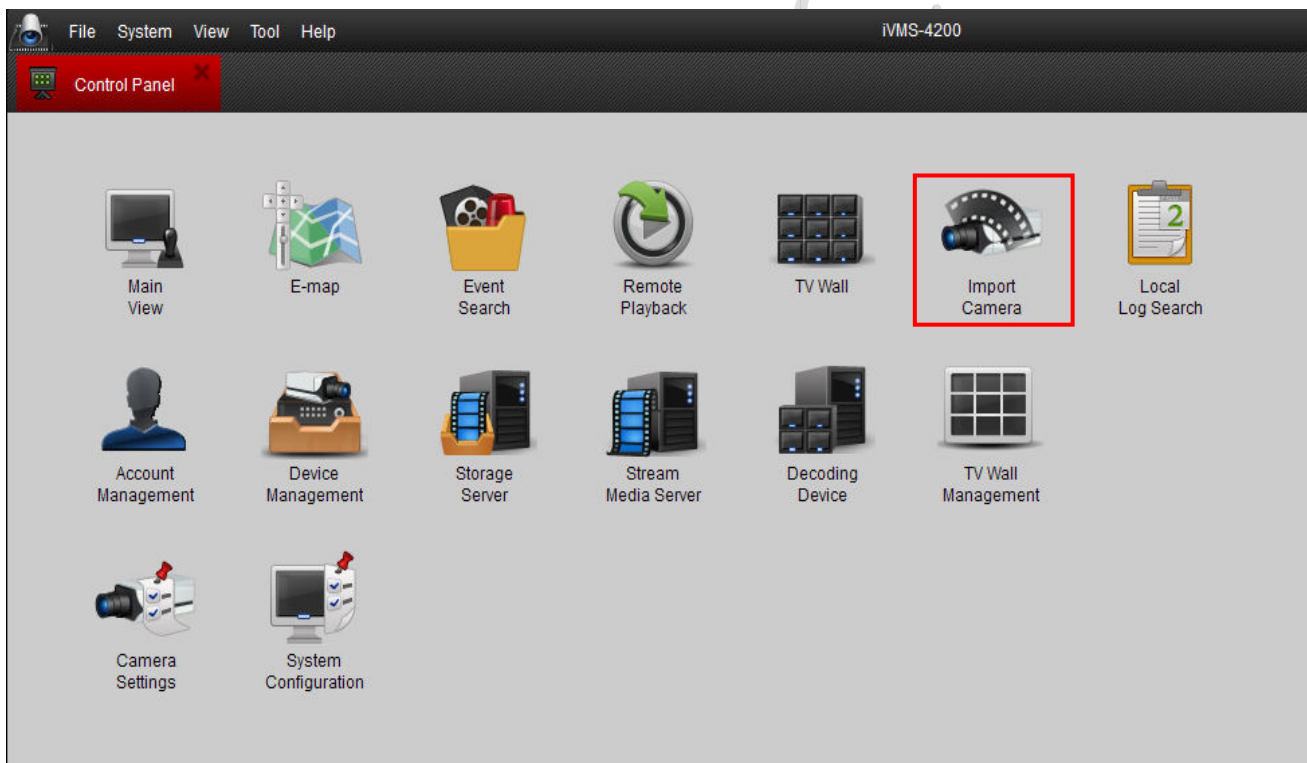
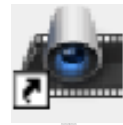

2. ในหน้าเมนูนี้จะปรากฏเมนู ให้เลือกหลายหัวข้อ ให้เลือกที่หัวข้อ **Import Camera** จากนั้นจะปรากฏหน้าต่างให้เพิ่ม Device ของเครื่องบันทึกเข้าไป โดยให้กดเลือกที่หัวข้อ **+Add Device** เพื่อเพิ่ม Device

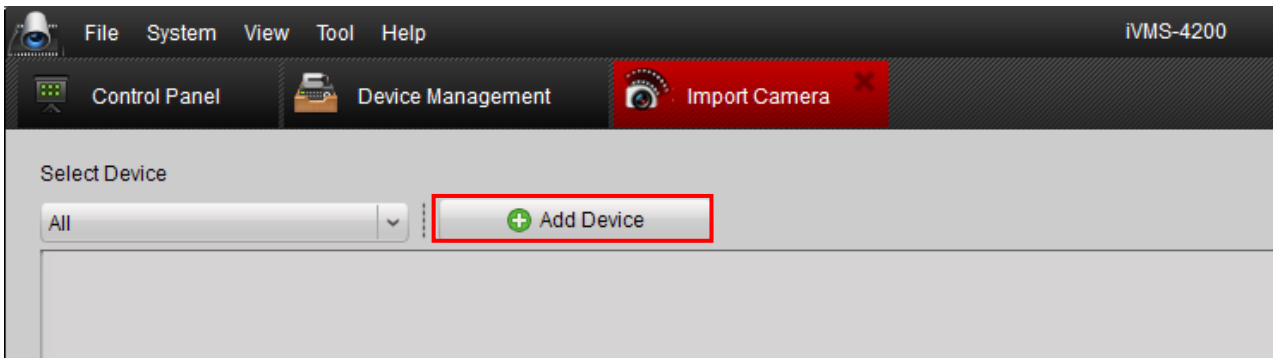

3. จากนั้นจะปรากฏเมนูให้ตั้งค่า **Device** โดยมีหัวข้อให้ตั้งค่าดังต่อไปนี้

การตั้งค่าตามรายละเอียดดังนี้

1. **Nickname** : ให้ใส่ชื่อตามต้องการ
2. **Address** : ให้ใส่ ชื่อโฮสตร์ ที่ได้สมัครไว้ เช่น test.peoplefu.com หรือ หากดูในวง LAN เดียวกัน ก็สามารถใช้เป็นเลข IP Address ของเครื่องบันทึก
3. **Port** : ให้ใส่พอร์ตตามที่ได้ตั้งไว้ โดยพอร์ตเริ่มต้น จะเป็น 8000
4. **User** : ให้ใส่ User ที่ใช้เข้าเครื่องบันทึก โดยค่าเริ่มต้นจะใส่เป็น admin
5. **Password** : ให้ใส่ รหัสเข้าเครื่องบันทึก ตามที่ได้ตั้งไว้ หรือ ค่าเริ่มต้นเป็น 12345
6. **Multicast Address** : เว้นไว้ไม่ต้องใส่

จากนั้นให้กดปุ่ม Add เพื่อเพิ่มอุปกรณ์หากตั้งค่าสำเร็จโปรแกรมจะแสดงภาพขนาดย่อให้เห็น

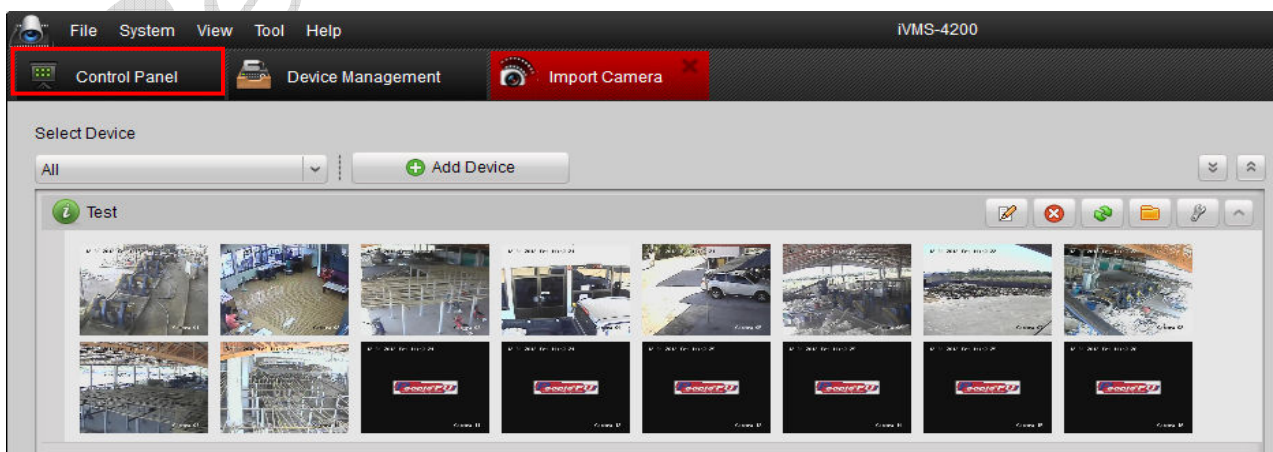

4. จากนั้นให้กลับไปเมนู **Control Panel** ที่แถบเมนูด้านบน เพื่อเข้าสู่การดูภาพ จากนั้นให้เข้าที่เมนู **Main View**

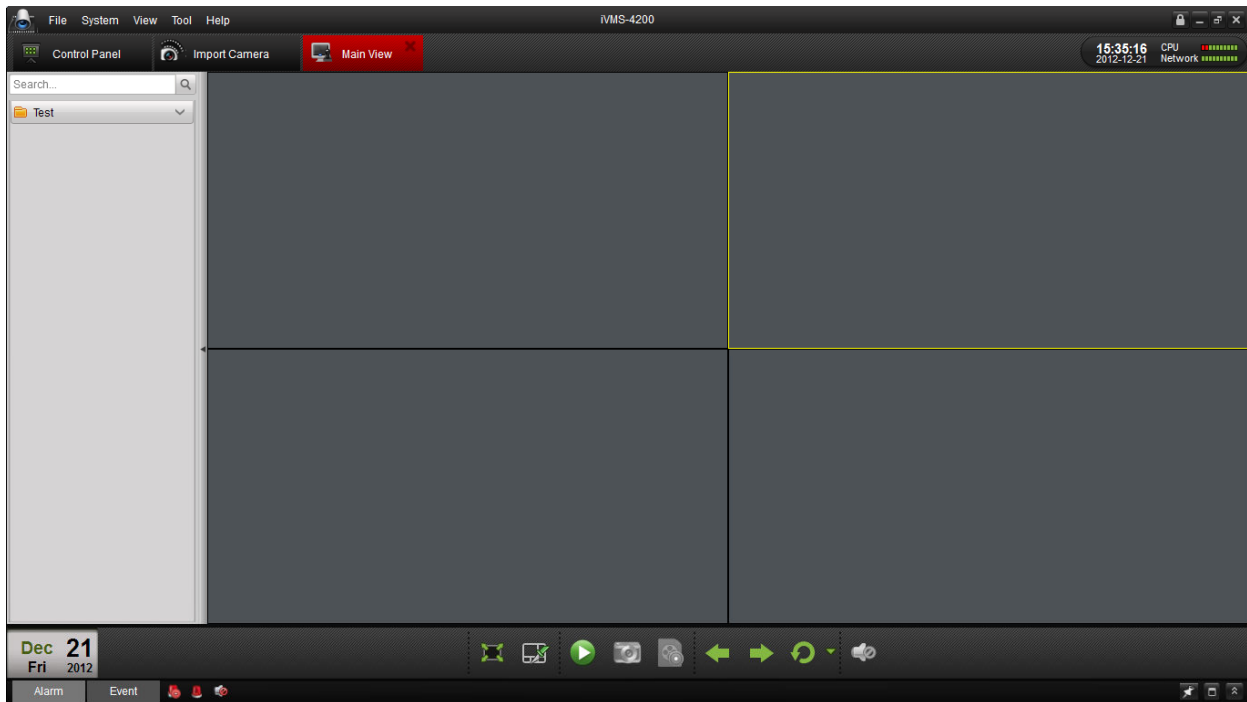

5. จากนั้นให้เลือกคลิกเมาส์ ค้างที่ชื่อ **Device** ที่เราเพิ่มเข้าไปด้านซ้ายมือ แล้วลาก ลงมาวาง ในช่องว่างสีดำ ช่องแรก จะปรากฏภาพขึ้น ตามจำนวนกล้องที่ได้เปิดใช้งาน

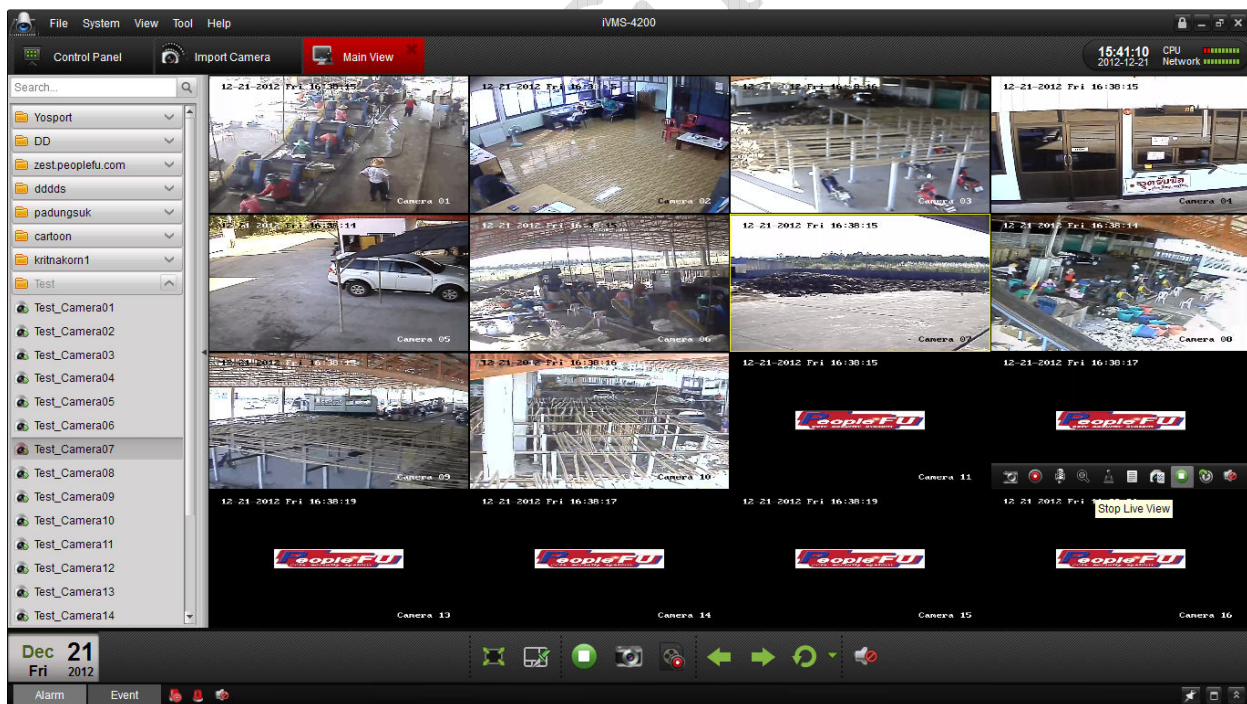

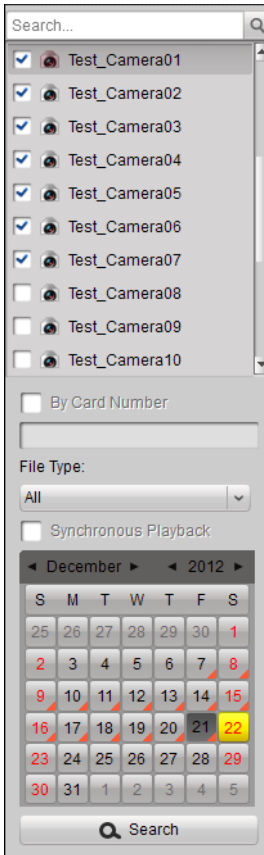

6. การดูย้อนหลังผ่าน โปรแกรม สามารถทำได้โดยหาก **Add Device** ผ่าน และดูภาพออนไลน์ได้แล้ว โดยเริ่มต้นการดูย้อนหลังให้เลือกที่หัวข้อ **Control Panel** จากนั้นให้เลือกหัวข้อ **Remote Play Back** โดยเมื่อเข้ามาภายในเมนูด้านบน จะปรากฏ หน้าต่างให้เลือกดังนี้



จากนั้นจะปรากฏแถบ Device ที่ได้ Add ไปในขั้นต้น อยู่ทางด้านซ้ายมือให้กด คลิก 1 ครั้ง จะปรากฏเมนูย่อย เป็นช่องของกล้องที่มี วิธีดูออนไลน์ย้อนหลังจะมีขั้นตอนต่อไปนี้

6.1 ตักเครื่องหมายถูก ที่กล้องที่ต้องการดูย้อนหลัง ตัวอย่างเช่น กล้องที่ 1 จากนั้นด้านล่าง ในช่องปฏิทิน ให้เลือกวันที่ ที่ต้องการดูย้อนหลัง โดยวันที่มีข้อมูลที่ได้บันทึกไว้จะมีแถบสีส้มอยู่ ทางมุม ขวาของ วันที่นั้นๆ เมื่อเลือกวันที่เสร็จแล้ว ให้กลับมาคลิกที่กล้องที่ติ๊กถูกไว้เพียง 1 ช่อง แล้วลากกล้องนั้น มาวางไว้ในช่องว่าง จะปรากฏภาพขึ้น โดยจะมีช่วงเวลา อยู่ด้านล่างเป็นแถบสี ม่วง โดยเราสามารถ คลิกเมาส์ เลือกแถบช่วงเวลาได้เลย เพื่อเล่นภาพ

6.2 การดูภาพครั้งระหลาหลาย ๆ กล้อง ให้เลือกติ๊กเครื่องหมายถูก ที่หน้ากล้องที่ต้องการดู หลาย ๆ ตัว หรือ ทุกตัวตามที่ต้องการ จากนั้น ให้เลือกวันที่ ที่ต้องการดูย้อนหลัง โดยวันที่มี ข้อมูลบันทึกจะมีแถบสีส้ม แสดงอยู่ที่มุมขวา ล่าง เมื่อเลือกกล้อง และวันที่เรียบร้อยแล้วให้กดที่ เครื่องหมาย Search หรือ ค้นหา จะอยู่ด้านล่าง ปฏิทิน

เมื่อ ค้นหาแล้ว ข้อมูลจะโชว์ไปที่ช่องต่าง ๆ ของตัวโปรแกรม โดยแต่ละช่องจะมี เครื่องหมาย PLAY  ให้กด PLAY ในแต่ละช่อง จะสามารถดูภาพย้อนหลังได้ในทุก ๆ ช่อง โดยตัวโปรแกรมจะแสดง แถบเวลา อยู่ด้านล่างของโปรแกรม จะสามารถเลื่อนแถบข้อมูล ด้านล่างเพื่อเลือก ช่วงเวลาที่ต้องการดูได้ หรือ หากต้องการหยุดการภาพทั้งหมด ให้กดที่ เครื่องหมาย STOP  เพื่อหยุดภาพที่แสดงอยู่ทั้งหมด

